安全评价报告信息公开表格（杭州旗锐工具有限公司）

<table>
<tr><td colspan="2">被评价单位名称</td><td>杭州旗锐工具有限公司</td></tr>
<tr><td colspan="2">评价项目名称/项目编号</td><td>19-07-34 杭州旗锐工具有限公司使用危险化学品项目安全评价</td></tr>
<tr><td colspan="2">项目简介
（含图片）</td><td>杭州旗锐工具有限公司成立于 2003 年 4 月 3 日，位于浙江省杭州市萧山区闻堰街道长安村，注册资本贰仟伍佰万元整，法定代表人王伟明，该企业主要生产各种汽油锯/电链锯用导板和链条等园林工具配件。企业在生产过程中使用到的危险化学品有液化石油气、丙烷、油漆、稀释剂和甲醇，其产品园林工具配件不属于危险化学品，故该企业属于危险化学品使用企业。
根据《危险化学品安全管理条例》国务院令第 591 号、《危险化学品安全使用许可证实施办法》（国家安全生产监督管理总局令第 57 号，国家安全生产监督管理总局令第 79 号修订），根据《国民经济行业分类》(GB/T4754-2017)，杭州旗锐工具有限公司所属的行业未
行业目录》（2
入《危险化学
管总局、公安
此，杭州旗锐
使用许可证。
 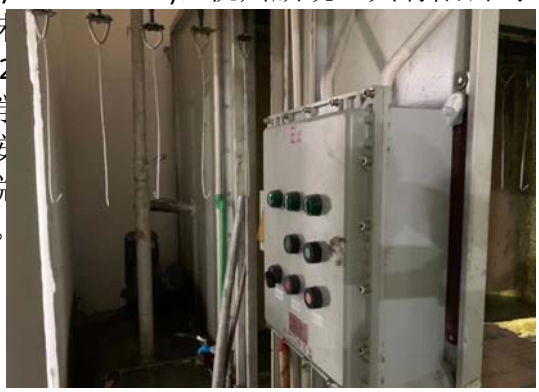 </td></tr>
<tr><td colspan="2">安全评价机构名称</td><td>浙江天为安全科技有限公司</td></tr>
<tr><td colspan="2">项目组长</td><td>胡伟</td></tr>
<tr><td colspan="2">技术负责人</td><td>相继园</td></tr>
<tr><td colspan="2">过程控制负责人</td><td>黄震</td></tr>
<tr><td colspan="2">评价报告编制人</td><td>胡伟</td></tr>
<tr><td colspan="2">报告审核人</td><td>黄震</td></tr>
<tr><td rowspan="3">参与评价工作</td><td>安全评价师</td><td>胡伟、周玉飞</td></tr>
<tr><td>注册安全工程师</td><td>胡伟、周玉飞</td></tr>
<tr><td>技术专家</td><td>/</td></tr>
<tr><td rowspan="3">现场开展安全评价工作</td><td>人员</td><td>胡伟、周玉飞</td></tr>
<tr><td>时间</td><td>2019.9.10 至 2019.11.25</td></tr>
<tr><td>主要任务</td><td>资料收集、现场检查、编制报告</td></tr>
<tr><td colspan="2">评价报告提交时间</td><td>2019.11</td></tr>
</table>